

Una familia mendocina necesitó en abril más de \$91 mil para no ser pobre

18 mayo, 2022

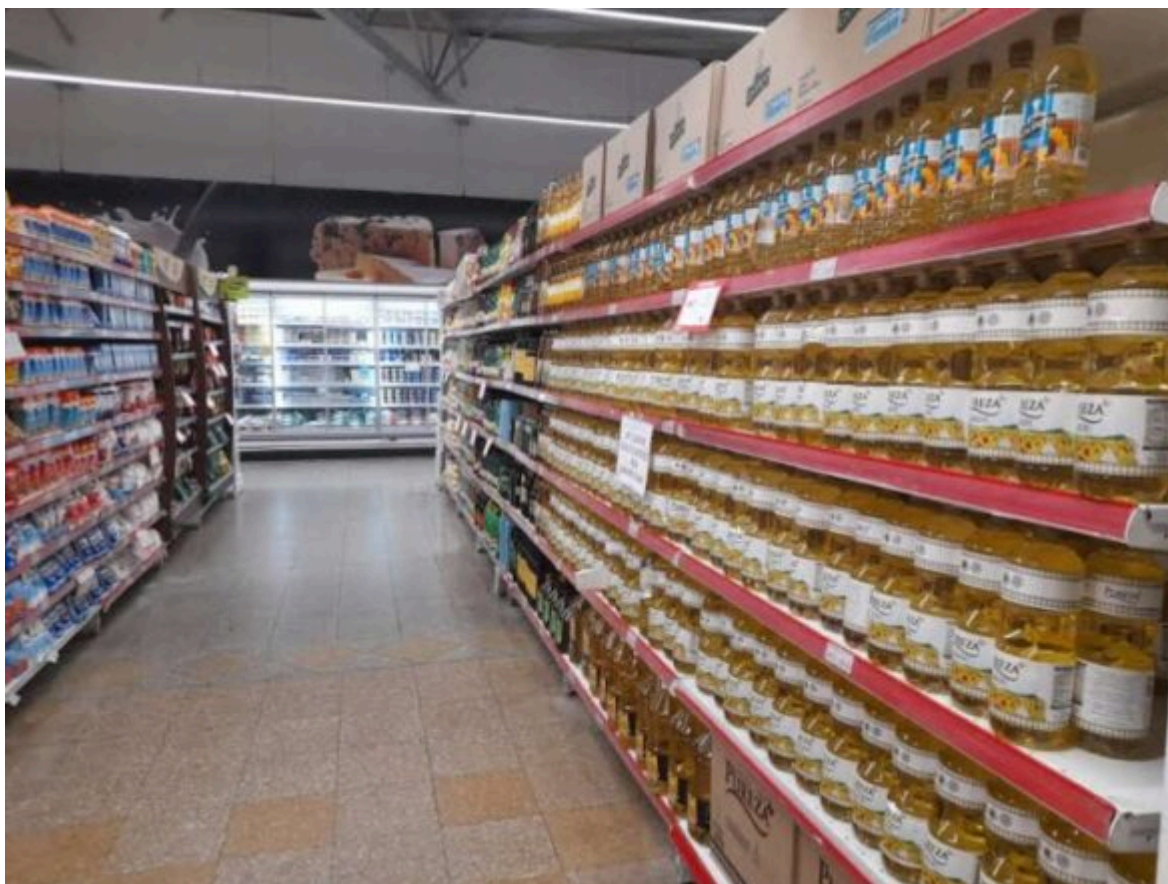

De igual manera, esa misma familia requirió la suma de \$36.959,64 para no estar bajo la línea de indigencia.

Una familia mendocina de cuatro integrantes tuvo que reunir para el mes de abril más de \$91 mil, un dato que dimensiona cómo impacta la inflación en la provincia.

De acuerdo con los datos de la [Dirección de Estadísticas e Investigaciones Económicas](#), ese grupo integrado por un jefe de hogar de 35 años, su pareja de 32 y dos hijos, de 8 y 5 años respectivamente, tuvo que reunir ingresos por la suma de \$91.290,32 para no caer bajo la línea de pobreza.

De igual manera, esa misma familia requirió la suma

de **\$36.959,64** para no estar bajo la línea de **indigencia**.

A nivel nacional, **la canasta básica tuvo un incremento respecto a marzo del 6%**.

La semana pasada se conoció el dato de la inflación en Mendoza, que fue de 6,6% en abril, con un nivel acumulado en los primeros cuatro meses del año de **23,8%** y una variación respecto del mismo mes de 2021 que ya es del **60,2%**.

En este caso, lo que más aumentó en abril fue la Vestimenta, seguido de Equipamiento para el hogar y Atención médica.

De hecho, como muestra esta secuencia, también se refleja en el aumento entre febrero y abril, donde los saltos de uno a otro mes fueron más grandes que los meses anteriores.

Cuadro 2. Valor de la Canasta Básica Alimentaria y Canasta Básica Total para una familia TIPO 2.

Año	Mes	CBA	CBT
2020	Diciembre	19.227,99	48.646,81
2021	Enero	20.037,88	50.295,07
	Febrero	20.947,45	52.578,10
	Marzo	22.001,08	55.002,70
	Abril	22.847,68	56.890,71
	Mayo	23.472,72	58.916,53
	Junio	24.230,20	60.333,21
	Julio	24.779,36	61.948,40
	Agosto	25.288,68	63.221,71
	Septiembre	25.711,89	65.051,08
	Octubre	26.323,22	67.124,20
	Noviembre	26.806,52	68.624,70
	Diciembre	28.025,40	70.624,02
2022	Enero	29.644,33	74.703,68
	Febrero	31.318,60	78.609,69
	Marzo	34.479,98	84.131,15
	Abril	36.959,64	91.290,32

Nota: el hogar tipo 2 está compuesto por cuatro miembros, un jefe de 35 años, su cónyuge de 31 años, su hija de 8 y su hijo de 5.

Fuente: DEIE